

Covid: il punto della situazione

L'Ulss Dolomiti fa il punto settimanale della situazione epidemiologica Covid.

Come rappresentato dal grafico sotto riportato della curva epidemica della seconda fase dello sviluppo pandemico nel nostro territorio, l'andamento dei nuovi contagi conferma un trend in calo.

Nuovi casi

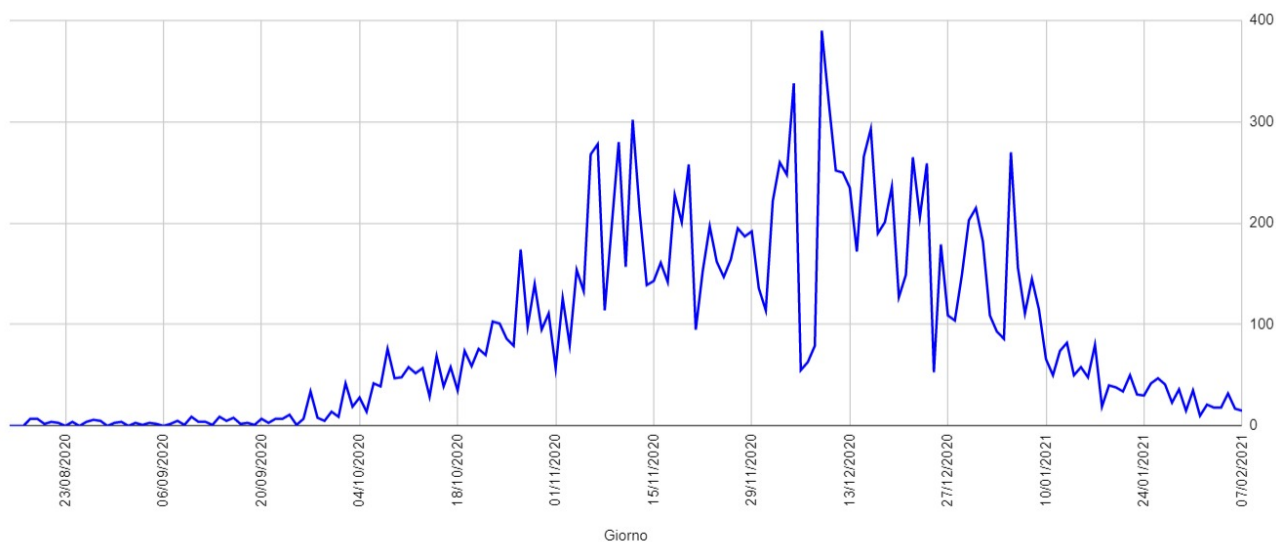

Tamponi

A questa mattina alle ore 8.00, dall'inizio dell'epidemia, sono stati effettuati:

- 195 mila tamponi molecolari
- 135 mila tamponi antigenici.

Incidenza settimanale per comune

Si allega la mappes dell'incidenza settimanale per comune su mille abitanti nella settimana appena trascorsa (1-7 febbraio 2021)

Incidenza negli ultimi 7

Elaborato il 08/02/2021

periodo dal 01/02 al 07/02

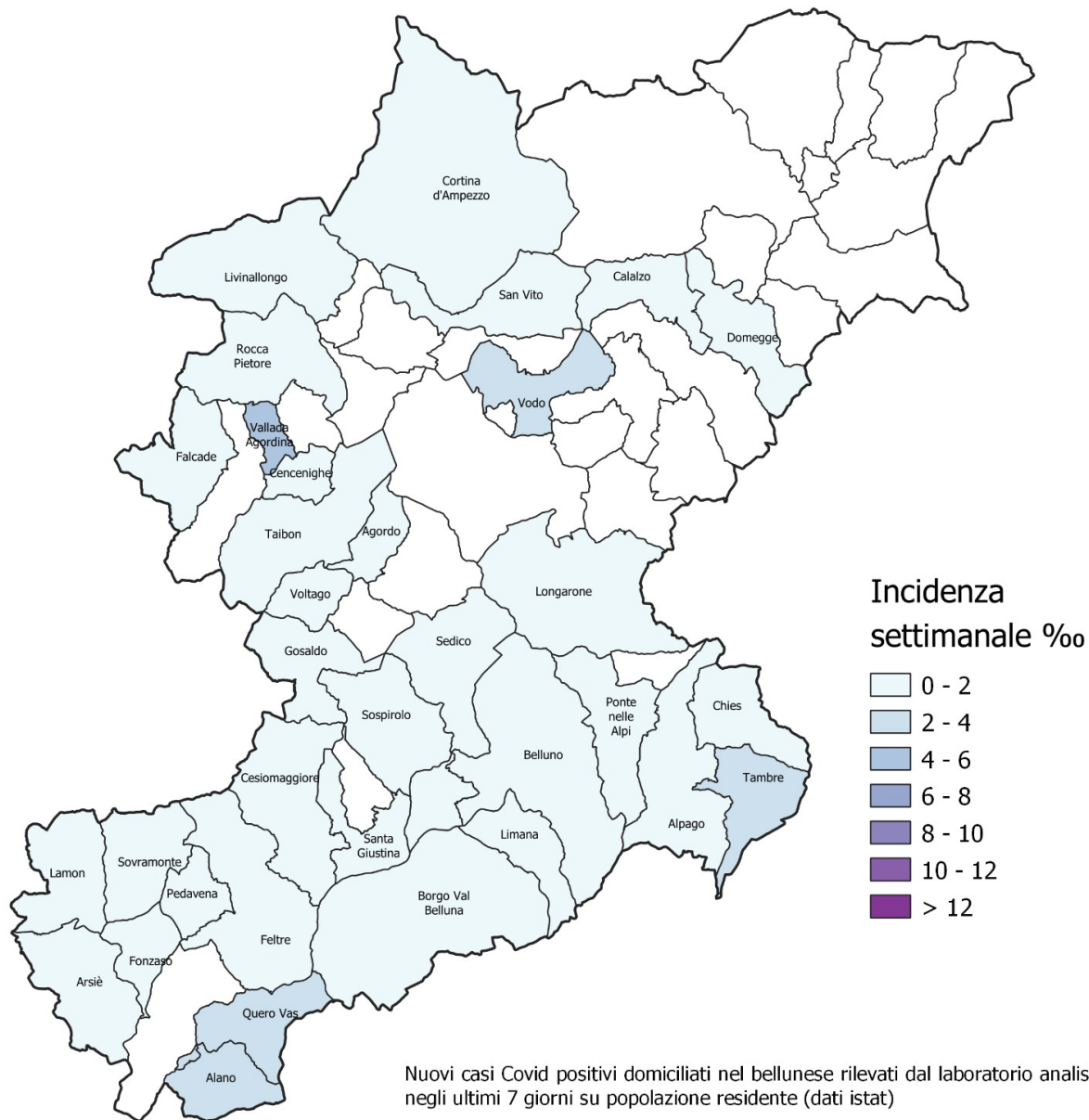

Ricoveri

Il grafico complessivo sotto riportato specifica, in rapporto all'andamento epidemico dei contagi, le curve relative ai ricoveri ospedalieri per grado di intensità assistenziale, oltre alla curva dei decessi.

A - AREA NON CRITICA, B - TERAPIA INTESIVA, C - OSPEDALI DI COMUNITA', NUOVI POSITIVI e DECESSI TOTALI

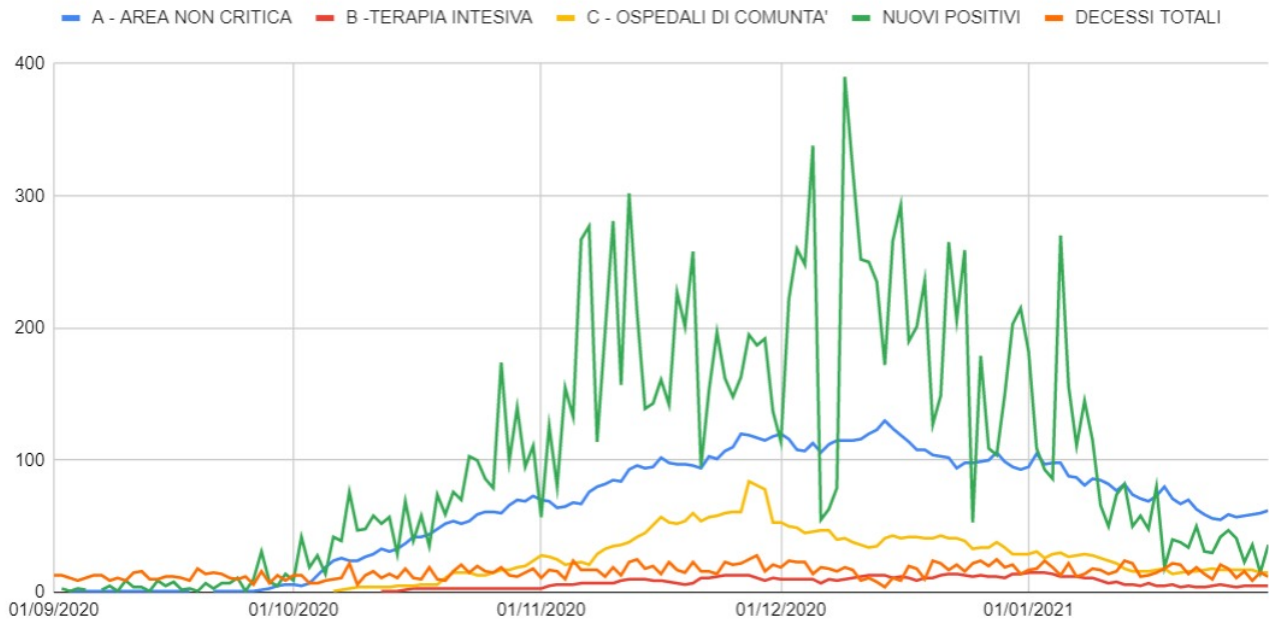

La pressione sulle strutture ospedaliere risulta stabile, attestandosi nella fase di rischio 3 nelle matrici regionali (vedi grafici successivi)

(dato ore 9.50 del **8 febbraio 2021**. Fonte: Azienda Zero).

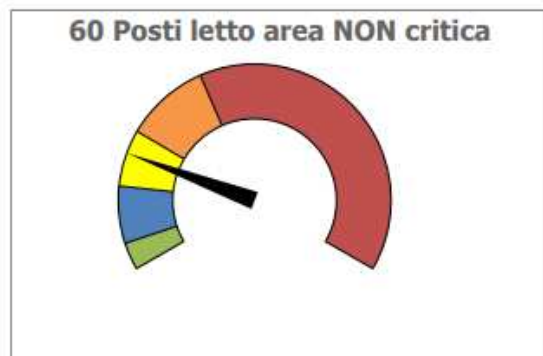
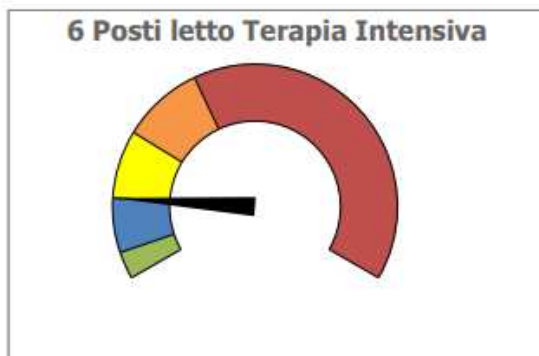
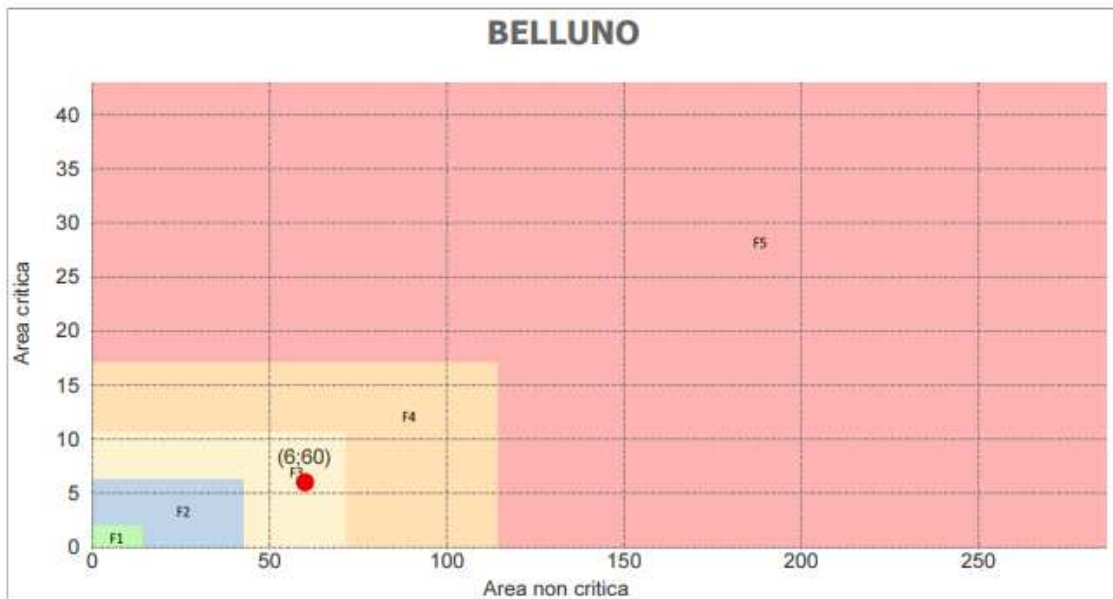

Legenda limiti terapia intensiva



Legenda limiti area non critica



Belluno, 8 febbraio 2021