LE TRE RADIO

PROPOSTE DI COMUNICAZIONE PER IL TERRITORIO ED OLTRE

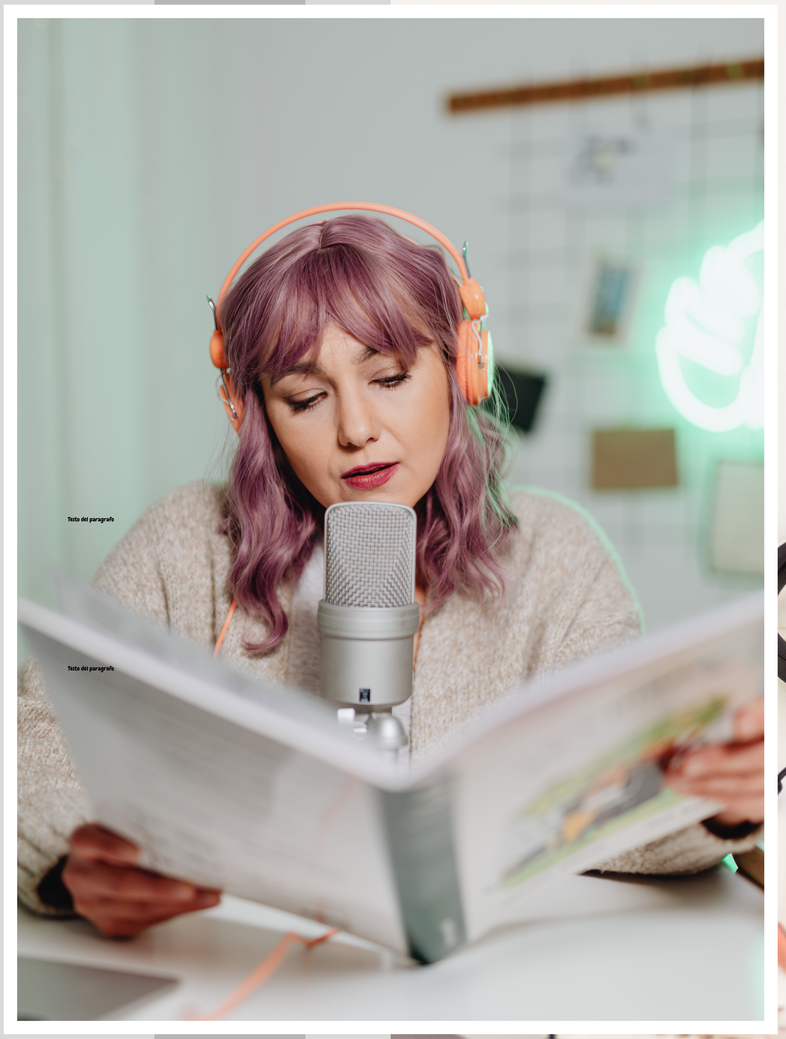

Radio Club 103 Dolomiti – Radio Più – Radio Primiero

DA CORTINA A TRENTO

passando per tutte le vallate, **tre Radio,** leader di mercato nelle aree di competenza, sinergicamente insieme per proporre soluzioni di grande impatto e di sicuro ritorno per la valorizzazione delle comunità locali, la promozione dei territori, delle attività sociali e commerciali

l'integrazione fra le **TreRadio** permetterà di lavorare per l'implementazione di proposte di alto livello nel panorama italiano radiofonico dedicate al mondo della comunicazione .

L’obiettivo del Gruppo LeTreRadio e’ di rafforzare e completare l’offerta commerciale nei servizi di comunicazione, potenziare i servizi, compresi web e social, rivolti allo sviluppo delle comunità di montagna, dei territori, del loro tessuto commerciale più vivace ed entrare nel mercato da protagonisti.

Un approccio proattivo ancora più sviluppato grazie alla aggregazione delle nostre realtà .

Abbiamo l'esperienza, il supporto di metodologie e strumenti utili a percepire anticipatamente le tendenze o i cambiamenti futuri, al fine di pianificare le opportune azioni pubblicitarie ed informative .

Siamo convinti che solo le sinergie tra visioni di sviluppo affini permettano di raggiungere traguardi di eccellenza nel mercato locale e regionale, con un occhio attento alle opportunità nazionali .