

REGIONE DEL VENETO



ULSS1
DOLOMITI

Ospedale di Agordo

REGIONE DEL VENETO
ULSS1
DOLOMITI

OSPEDALE
GIOVANNI
PAOLO I

Papa Luciani

Punto stampa
8 settembre 2023



Unità Operative



- **UOC:**
Medicina Generale
Ortopedia e Traumatologia
Anestesia e Rianimazione
Accettazione e Pronto Soccorso
- **UOSD:**
Chirurgia Generale

Attività in rete garantite in ambito aziendale:



- Radiologia
- Anatomia e Istologia Patologica
- Dialisi
- Farmacia
- Laboratorio analisi
- Direzione Medica Ospedaliera
- Recupero e riabilitazione funzionale



Strutture intermedie presso la struttura:

Ospedale di Comunità (anche con funzione di OBE)



Alcuni dati



Ricoveri

715

+3,5%

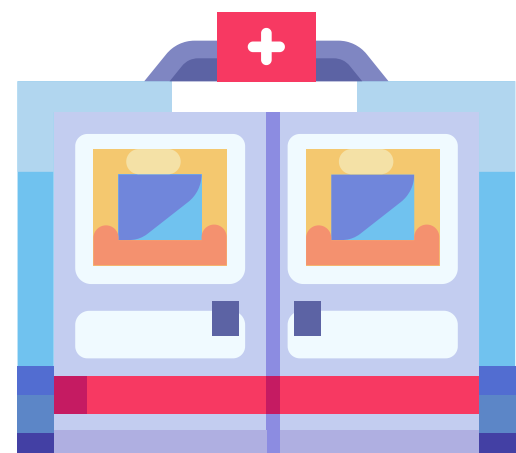

**Accessi Pronto
Soccorso**

7.666

+8%

Dati gennaio-luglio 2023 e differenza rispetto al pari periodo 2022



Alcuni dati



**Prestazioni
ambulatoriali**

30.562

+6%

di cui: **Medicina Generale**

907

+20%

Radiologia

6.621

+20%

Dati gennaio-luglio 2023 e differenza rispetto al pari periodo 2022

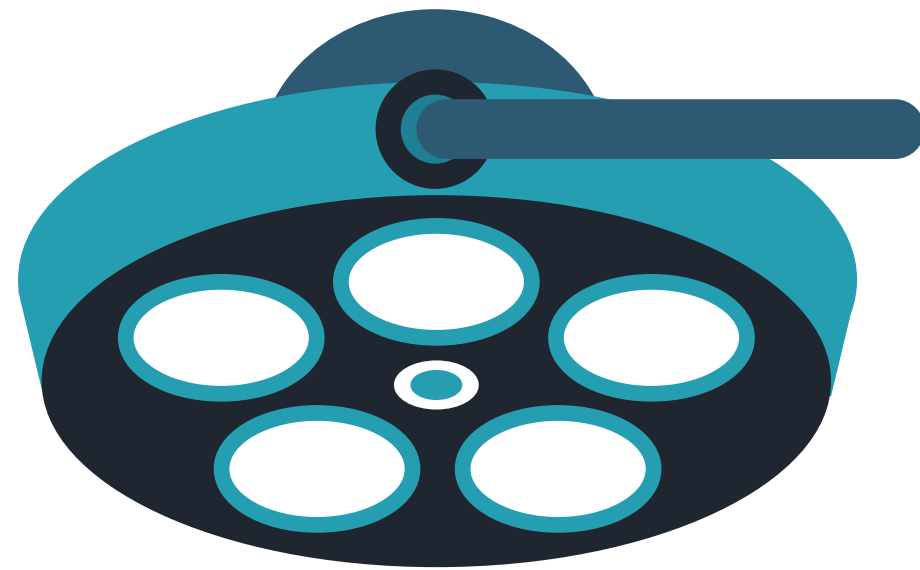

Interventi

1.111

Dati gennaio-luglio 2023

Novità 2022

Chirurgia Vascolare

totale anno 2022: **79**

gennaio - luglio 2023: **79**



Ospedale di Comunità

Numero utenti accolti
nel 2022:

162

Numero accolti nel primo
semestre 2023:

68



In arrivo...

- previsto **nuova TC** in grado di eseguire **cardiache ed angio TC**
- previsto rinnovo della **RM articolare**
- rinnovo **ecografi***

***dal 2020 al 2023 rinnovo aziendale ecografi: 1,4 mln di euro**



Casa della Comunità (ospedale) *importo di progetto 2,5 mln*



- *Progetto definitivo: 02/08/22*
- *CIG: 02/11/2022*
- *stipula contratto: 09/01/23*
- ***lavori consegnati: 27/03/2023***
- ***ultimazione prevista: 7/12/2024***

Ospedale di Comunità - 17 PL *Ospedale di Agordo* *importo di progetto: 50.000 euro*



- in uso

REGIONE DEL VENETO



ULSS 1
DOLOMITI

Altri cantieri



Pronto Soccorso

importo di progetto 3 mln euro

REGIONE DEL VENETO



ULSS1
DOLOMITI

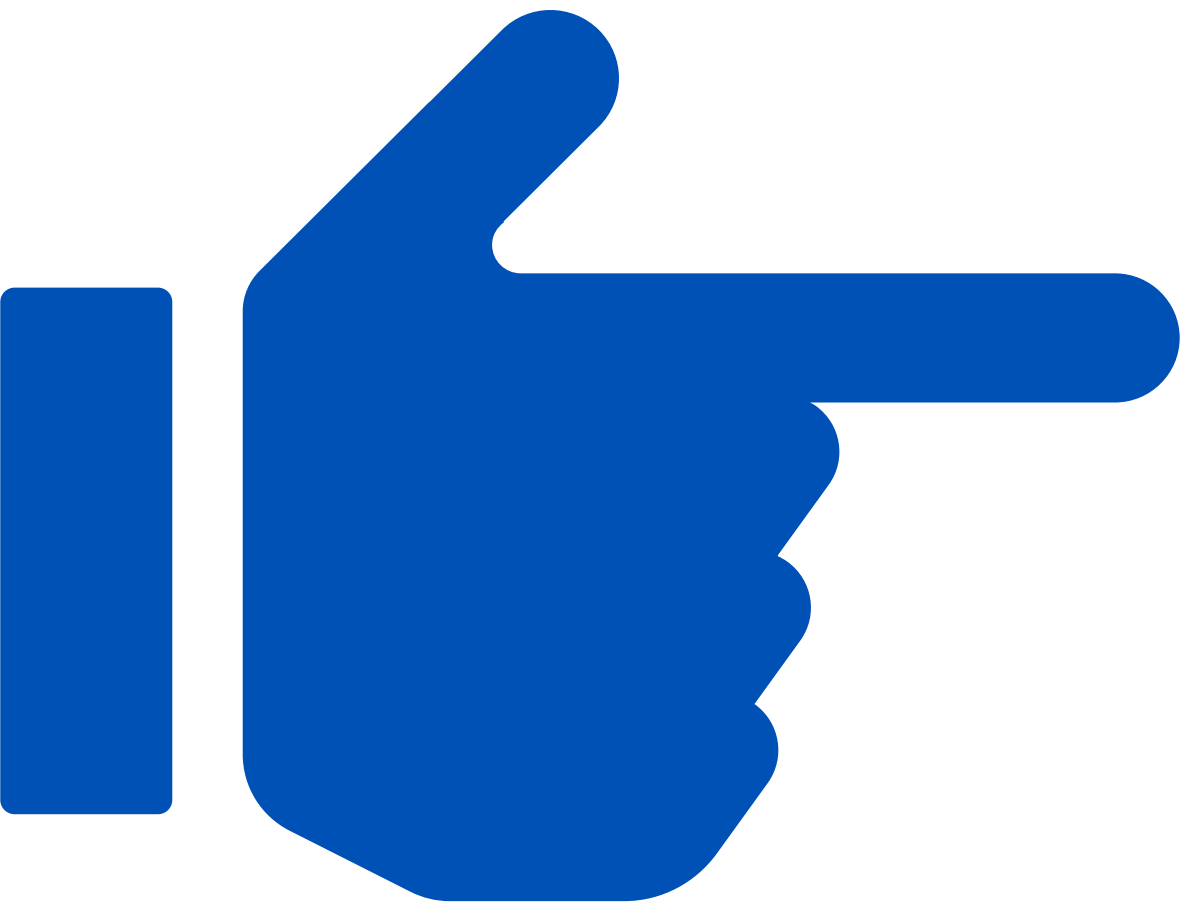

Le novità

REGIONE DEL VENETO



ULSS 1
DOLOMITI

Ospedale di Comunità



Inserimento in équipe di un
fisioterapista



- Apertura ambulatorio **visite geriatriche**
- Apertura ambulatorio **visite epatologiche**
- Apertura ambulatorio **prestazioni ecografiche** sia per interni che per esterni (stima 900 ecografie l'anno)



Ortopedia e Traumatologia



- progressivo incremento della **chirurgia elettiva protesica** - ginocchio e anca
 - stima interventi: 300 nel 2023
- aumento dell'**attrattività extra Ulss**
 - 29 pazienti extra Ulss, 32 pazienti intra Ulss (*dati gen - lug 2023*)
- incremento dell'**attività chirurgica** (soprattutto invernale) - **traumatologia sportiva**



Accettazione e Pronto Soccorso



- **Team** composto da:
 - 1 primario
 - 4 medici
 - 8 autisti
 - 22 infermieri
 - 4 OSS

- **UOS OBI**



Anestesia e Rianimazione



- collaborazione con **UOC di Ortopedia e UOC di Chirurgia Vascolare**
- **visite anestesiológicas da remoto**
- **ambulatorio di Terapia Antalgica**
 - 2/3 giorni alla settimana in Agordo
 - 1 giorno alla settimana a Pieve di Cadore



Percorsi chirurgici

da OTTOBRE: attivazione di nuove tipologie di interventi

in particolare

UROLOGIA

interventi per l'impianto di benderelle sotto uretrali
nei pazienti affetti da incontinenza urinaria da sforzo