



REGIONE DEL VENETO

REGIONE DEL VENETO



ULSS 1
DOLOMITI

REGIONE DEL VENETO



ULSS 2
MARCA TREVIGIANA

REGIONE DEL VENETO



ULSS 3
SERENISSIMA

REGIONE DEL VENETO



ULSS 4
VENETO ORIENTALE

REGIONE DEL VENETO



ULSS 5
POLESANA

REGIONE DEL VENETO



ULSS 6
EUGANEA

REGIONE DEL VENETO



ULSS 7
PEDEMONTANA

REGIONE DEL VENETO



ULSS 8
BERICA

REGIONE DEL VENETO



ULSS 9
SCALIGERA

REGIONE DEL VENETO



AZIENDA
Z E R O



REGIONE DEL VENETO
Azienda
Ospedale
Università
Padova



AZIENDA OSPEDALIERA
UNIVERSITARIA INTEGRATA
VERONA

OFFERTA VACCINALE REGIONE DEL VENETO

AUTUNNO 2023



Calendario vaccinale regionale

CALENDARIO VACCINALE PER ETA' DELLA REGIONE DEL VENETO

VACCINO	SIGLA	NUOVO NATO									BAMBINO		ADOLESCENTE			ADULTO				
		0	2° mese 61° gg	2° mese 76° gg	4° mese 121° gg	5° mese 151° gg	6° mese	10° mese	12° mese	13° mese	5 anni	6 anni	11 anni	13 anni	16 anni	18-26 anni	27-59 anni	60-64 anni	65 anni ¹	> 65 anni
Epatite B	HepB	2																		
Difterite, Tetano, Pertosse, Poliomielite, Epatite B, Haemophilus tipo b ³	DTaP-HepB-IPV-Hib		1		2			3												
Rotavirus	RV		Ciclo a 2 o 3 dosi ⁴																	
Pneumococco coniugato	PCV		1		2		3												1 ⁵	
Meningococco B ⁶	MenB			1		2			3				1 ⁷	2	8	8				
Morbillo, Parotite, Rosolia, Varicella ⁹	MMRV o MMR+V							1		2										
Meningococco ACWY	MenACWY							1					1 ¹⁰							
Epatite A ¹¹	HepA																			
Difterite, Tetano, Pertosse, Poliomielite	DTaP-IPV o dTaP-IPV									4				5						
Papilloma Virus	HPV											1	2	12	12					
Difterite, Tetano, Pertosse	dTaP																		richiamo ogni 10 anni	
Herpes Zoster	RZV																	1	2	
Influenza ¹³	FLU						annuale			annuale								annuale		



Sedi vaccinali

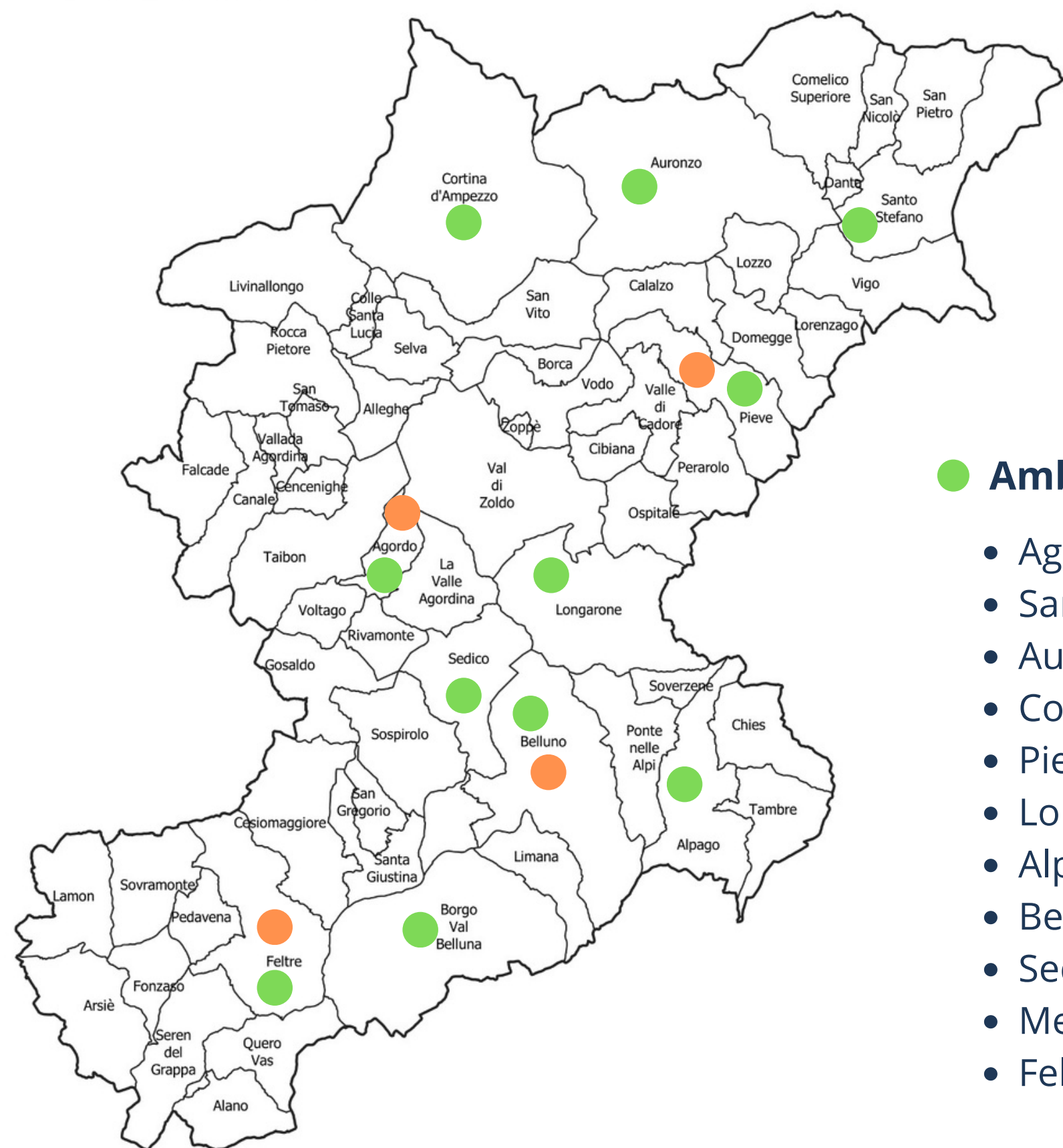

● Ambulatori vaccinali ordinari

- Agordo
- Santo Stefano di Cadore
- Auronzo di Cadore
- Cortina d'Ampezzo
- Pieve di Cadore
- Longarone
- Alpago
- Belluno Ospedale
- Sedico
- Mel
- Feltre (Borgo Ruga)

● Centri vaccinali di popolazione (CVP)

- CVP Salce
- CVP Feltre (Centro prelievi ospedale)
- Drive-in Tai di Cadore
- Agordo (sala Don Tamis)



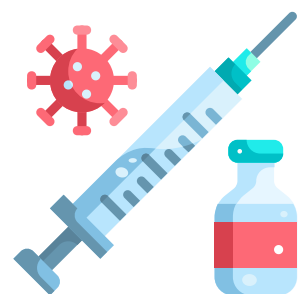

**Vaccinazioni
eseguite nel 2022:
227.666**

DIFTERITE	9.917
TETANO	9.942
PERTOSSE	9.124
POLIOMIELITE	7.629
EPATITE B	3.861
HAEMOPHILUS INFLUENTIAE B	3.428
MORBILLO	2.411
PAROTITE	2.411
ROSOLIA	2.411
VARICELLA	2.321
PNEUMOCOCCO 23	55
PNEUMOCOCCO CONIUGATO	6.524
MENINGOCOCCO ACWY CONIUGATO	3.362
MENINGOCOCCO B	3.252

EPATITE A	296
PAPILLOMA VIRUS	4.404
ENCEFALITE DA MORSO DI ZECCA	18.606
INFLUENZA	39.305
COLERA	95
ENCEFALITE GIAPPONESE	20
FEBBRE GIALLA	75
HERPES ZOSTER ATTENUATO	3.095
HERPES ZOSTER RICOMBINANTE	4.018
RABBIA	53
ROTAVIRUS	1.856
TIFO ORALE	82
TIFO PARENTERALE	81
SARS-COV-2	89.032

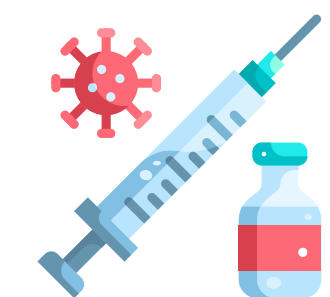

Vaccinazioni eseguite nel 2023: 117.105

aggiornamento al 16 novembre 2023

DIFTERITE	9.283
TETANO	9.440
PERTOSSE	8.588
POLIOMIELITE	6.511
EPATITE B	3.271
HAEMOPHILUS INFLUENTIAE B	2.931
MORBILLO	3.053
PAROTITE	3.053
ROSOLIA	3.053
VARICELLA	3.002
PNEUMOCOCCO 23	46
PNEUMOCOCCO CONIUGATO	4.516
MENINGOCOCCO ACWY CONIUGATO	2.508
MENINGOCOCCO B	3.688

EPATITE A	531
PAPILLOMA VIRUS	4.252
ENCEFALITE DA MORSO DI ZECCA	17.740
INFLUENZA	20.021
COLERA	103
ENCEFALITE GIAPPONESE	38
FEBBRE GIALLA	115
HERPES ZOSTER RICOMBINANTE	5.364
RABBIA	71
ROTAVIRUS	2.006
TIFO ORALE	189
TIFO PARENTERALE	94
SARS-COV-2	3.638



Coperture

ANNO 2022 (nati 1957, RESIDENTI)

VACCINO	NR. VACCINATI	% COPERTURA
PNEUMOCOCCO CONIUGATO	1.613	58,6%
HERPES ZOSTER RICOMBINANTE	1.601	58,1%

ANNO 2023 (nati 1958, RESIDENTI)

VACCINO	NR. VACCINATI	% COPERTURA
PNEUMOCOCCO CONIUGATO	1.517	56,0%
HERPES ZOSTER	1.517	56,0%



Coperture

ANNO 2022 (VACCINATI A 24 MESI)

VACCINO	NR. VACCINATI	% COPERTURA
MORBILLO-PAROTITE-ROSOLIA	1.119	93,8%
ESAVALENTE	1.129	94,9%

ANNO 2023 (VACCINATI A 24 MESI)

VACCINO	NR. VACCINATI	% COPERTURA
MORBILLO-PAROTITE-ROSOLIA	1.098	94,3%
ESAVALENTE	1.107	95,3%



Coperture

ANNO 2022 (nati 2009, RESIDENTI)

VACCINO	NR. VACCINATI	% COPERTURA
PAPILLOMAVIRUS	1.343	79,3%

ANNO 2023 (nati 2010, RESIDENTI)

VACCINO	NR. VACCINATI	% COPERTURA
PAPILLOMAVIRUS	1.350	79,4%



Coperture

ANNO 2022 SOGGETTI OVER 65

VACCINO	NR. VACCINATI	% COPERTURA
INFLUENZA	30.612	54,8%

ANNO 2023 SOGGETTI OVER 65

VACCINO	NR. VACCINATI	% COPERTURA
INFLUENZA	15.881*	28,4%*

*Campagna vaccinale attualmente in corso, dato non consolidato

REGIONE DEL VENETO



ULSS 1
DOLOMITI

Vaccinazioni Anti covid: i numeri



Vaccino anti-Covid19 anno 2022

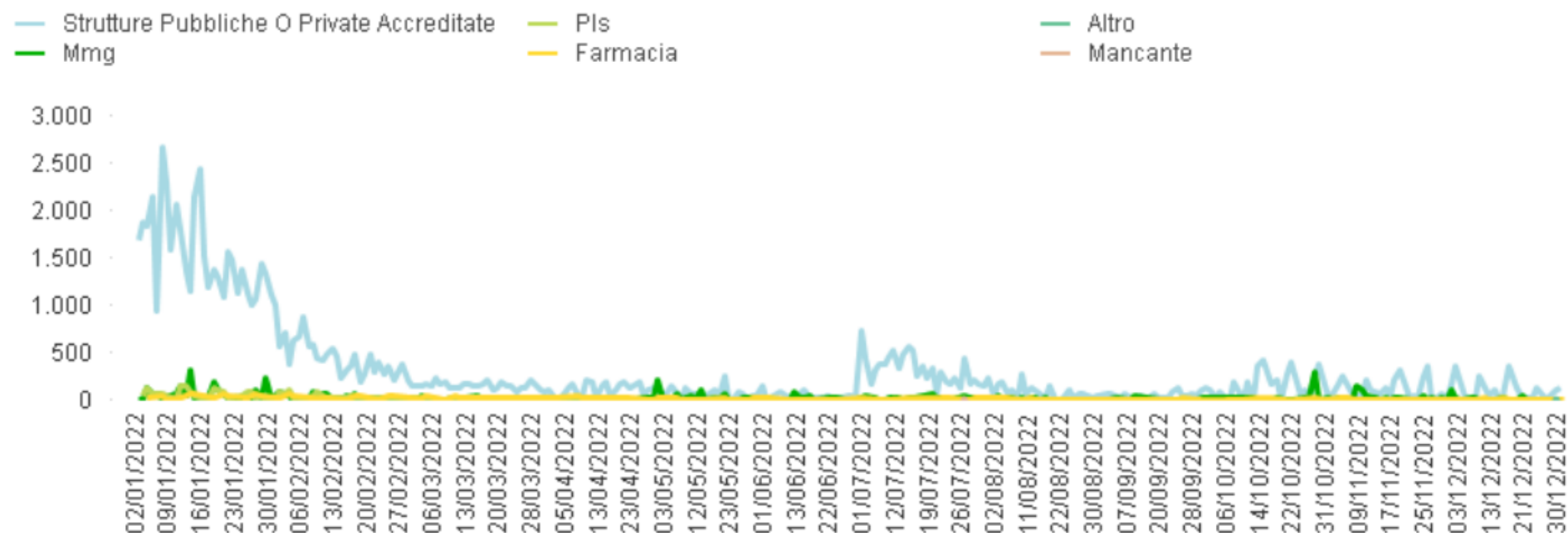

Somministrazioni vaccino
anti-Covid19 - anno 2022

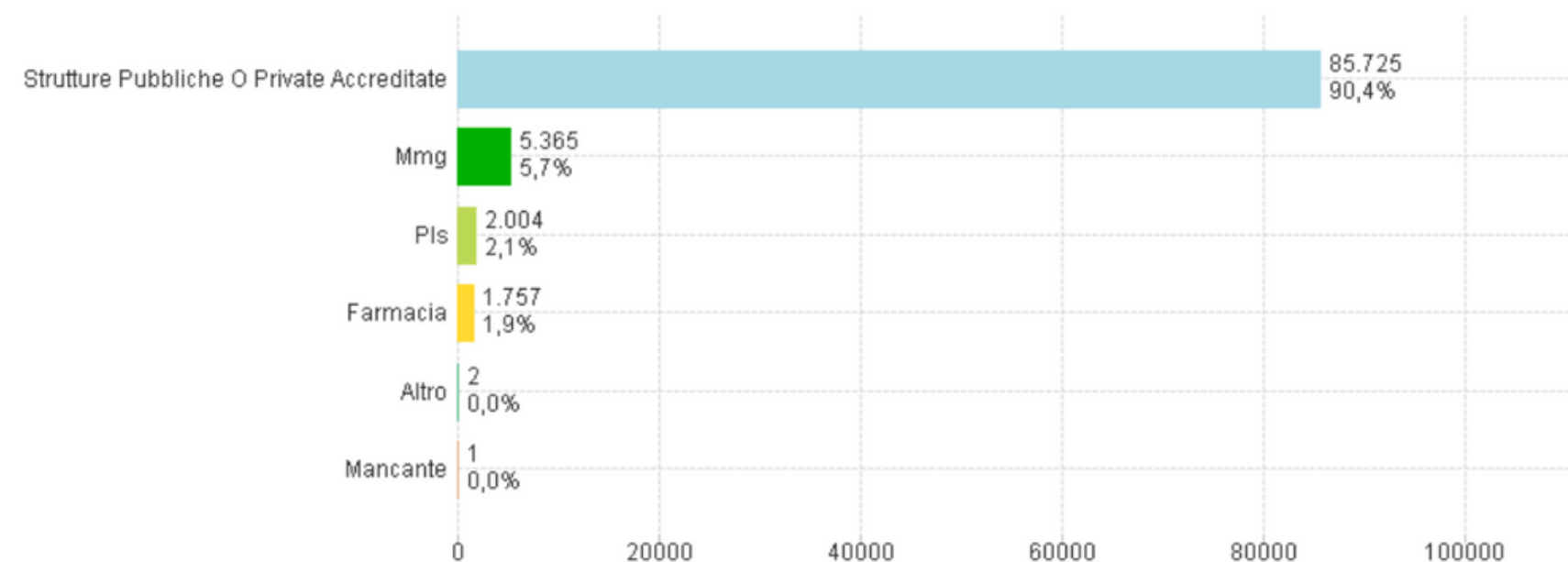

Totale vaccini
somministrati:
89.032



Vaccino anti-Covid19

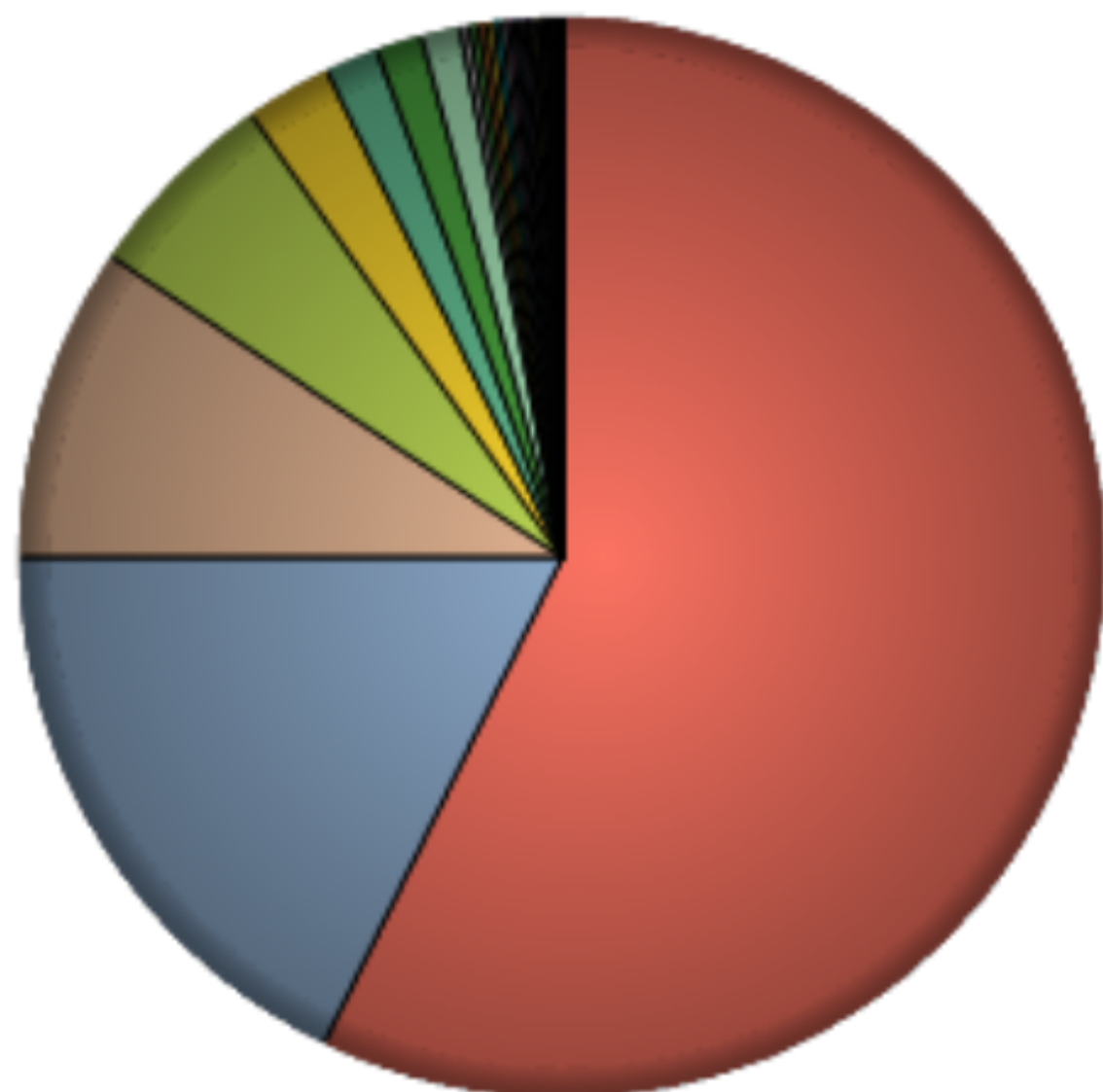

CATEGORIA RISCHIO	
Eta' < 60 Anni	54.285
Eta' 65-79 Anni	16.870
Eta' >=80 Anni	8.909
Eta' 60-64 Anni	5.587
Sogg. Estrem. Vulnerabile (Covid)	2.434
Personale Scolastico	1.514
Ospite Rsa - Anziani	1.289
Operatore Sanitario	1.102
Vigili Del Fuoco	265
Ope. Non-Sanitario Ospedale/Ulss	249
Profughi Provenienti Dall'Ucraina	229
Convivente Soggetto Ad Alto Rischio	216
Ospite Altra Struttura (No Rsa)	207
Ospite Strutt. Sanit. Res O Semires	187
Rsa - Operatore Sanitario	148
Volontario Settore Sanita'	120

Vaccini somministrati per categoria - anno 2022



Vaccino anti-Covid19 anno 2023

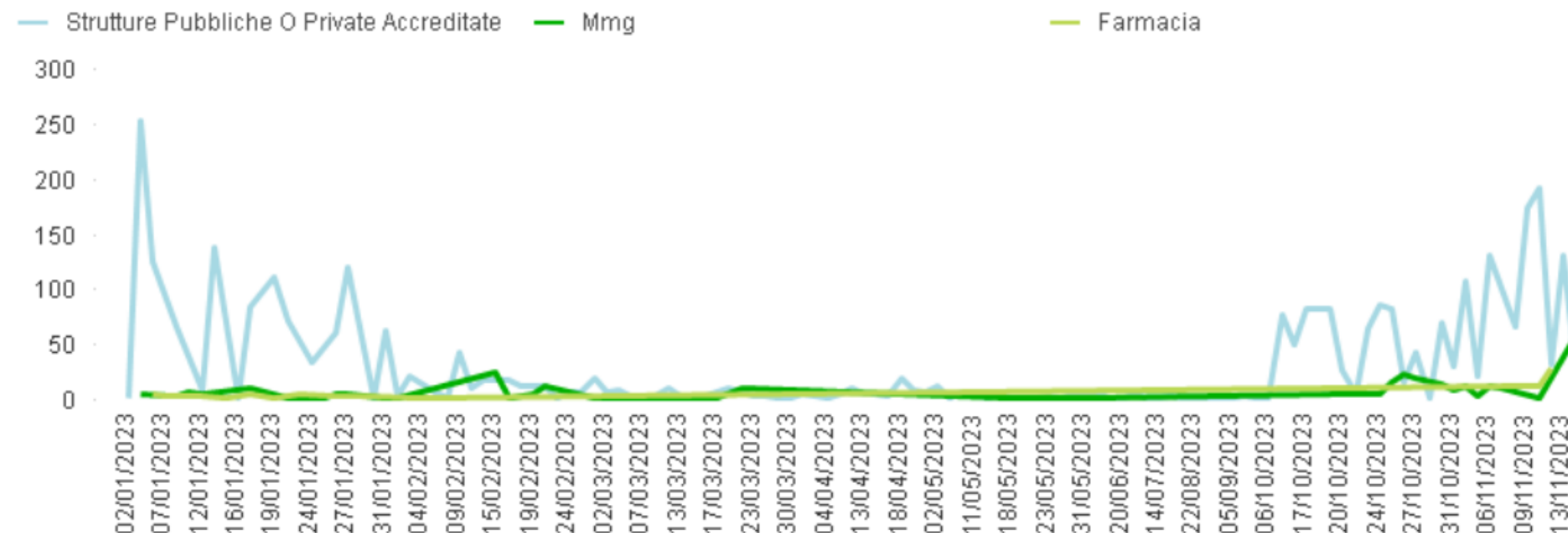

Somministrazioni vaccino anti-Covid19 - anno 2023 (aggiornamento al 16/11/2023)

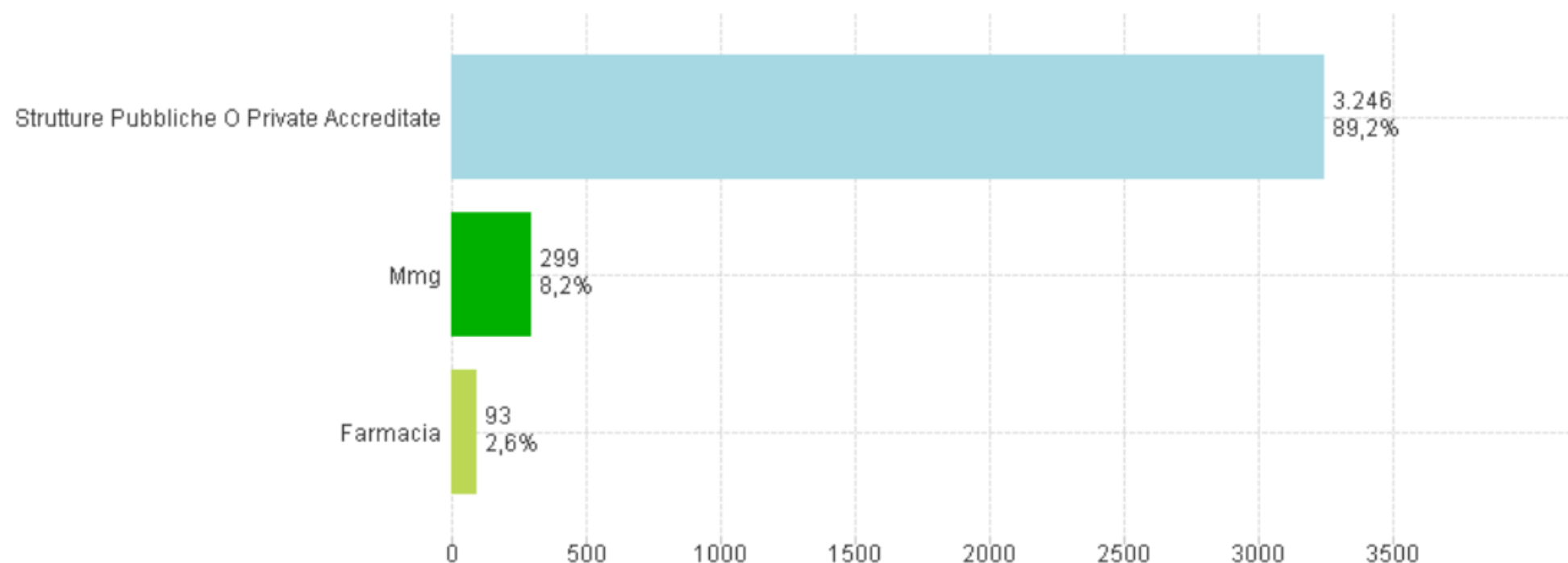

Totale vaccini somministrati:

3.638



Vaccino anti-Covid19

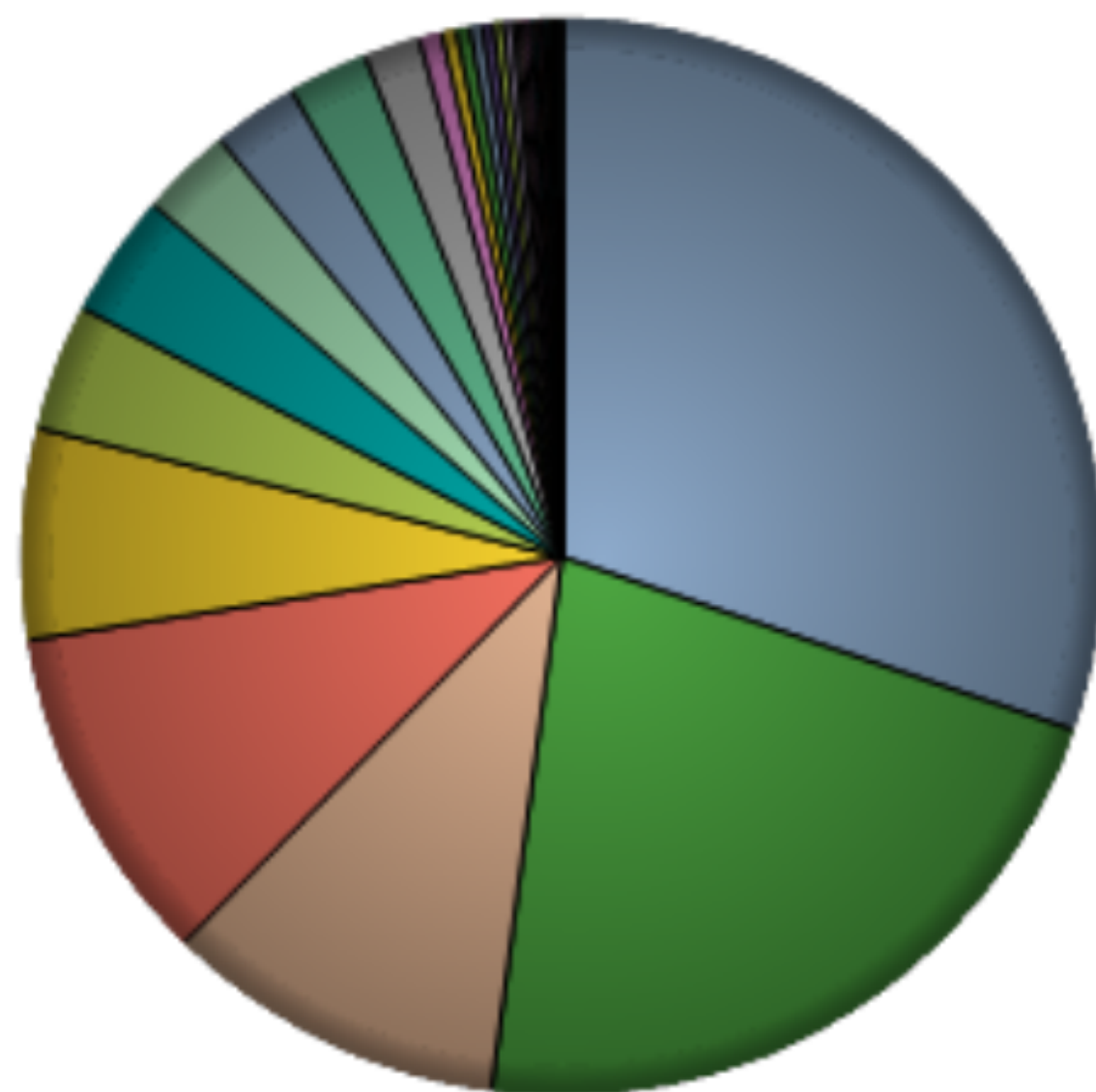

CATEGORIA RISCHIO

Eta' 65-79 Anni	1.099
Ospite Rsa - Anziani	796
Eta' >=80 Anni	372
Eta' < 60 Anni	372
Sogg. Estrem. Vulnerabile (Covid)	230
Eta' 60-64 Anni	138
Ospite Altra Struttura (No Rsa)	135
Operatore Sanitario	100
Dato Non Disponibile	93
Personale Scolastico	87
Ospite Strutt. Sanit. Res O Semires	61
Rsa - Operatore Sanitario	25
Convivente Soggetto Ad Alto Rischio	16
Ope. Non-Sanitario Ospedale/Ulss	15
Volontario Settore Sanita'	13
Mmg/Pls/Mca/Usca	12



Vaccini somministrati per
categoria - anno 2023
(aggiornamento al
16/11/2023)

REGIONE DEL VENETO



ULSS 1
DOLOMITI

Offerta vaccinale antinfluenzale e anti-Covid19



Offerta vaccinale antinfluenzale e anti-Covid19



- Piena operatività dei **MMG** (soprattutto per la somministrazione della vaccinazione antinfluenzale)
- operatività di **19 Farmacie** soprattutto per la somministrazione della vaccinazione antinfluenzale
- possibile co-somministrazione di entrambi i vaccini



Offerta vaccinale antinfluenzale e anti-Covid19

- ampia prenotabilità nei **CVP** per entrambe le vaccinazioni:
 - **antinfluenzale**: 322 posti prenotabili su 340 slot aperti (fino al 30/11/2023)
 - **anti-Covid19**: 359 posti prenotabili su 810 slot aperti (fino al 30/11/2023)
- previste aperture successive per il mese di dicembre
- possibile co-somministrazione di entrambi i vaccini



Vaccinazione antinfluenzale: per chi è raccomandata e gratuita?

- persone con più di 60 anni di età;
- persone di qualsiasi età (a partire dai sei mesi di vita) che hanno condizioni di rischio, malattie croniche o disabilità;
- donne che si trovano in qualsiasi trimestre della gravidanza o nel periodo “postpartum”, comprese le donne in allattamento;
- operatori sanitari e sociosanitari;
- ospiti per strutture per anziani e disabili;
- caregiver e familiari di persone con condizioni di fragilità;
- lavoratori impiegati nei servizi di pubblico interesse (es. insegnanti, forze di polizia, vigili del fuoco);
- donatori di sangue,
- lavoratori che svolgono attività a contatto stretto con animali (es. allevatori, addetti al trasporto e macellatori).



Vaccinazione antinfluenzale: perché vaccinarsi?

La campagna vaccinale ha lo scopo di **proteggere i soggetti più fragili dalle complicanze**, evitare che le persone debbano ricorrere alle cure urgenti in pronto soccorso, supportare la diagnosi con il COVID-19, dati i sintomi simili tra Covid-19 e influenza.

La vaccinazione antinfluenzale, inoltre, può essere somministrata in sicurezza **assieme alla vaccinazione anti Covid**.

La vaccinazione è uno **strumento sicuro di protezione**. Non occorre prendere nessun farmaco o integratore prima della somministrazione. Gli effetti collaterali più frequenti sono qualche linea di febbre e un po' di dolore nel punto di iniezione.

La vaccinazione contro l'influenza è importante perché **riduce il rischio di gravi complicanze**, tra cui quelle a carico del **cuore**. Vaccinarsi, infatti, riduce di oltre un terzo il rischio di eventi cardiovascolari gravi soprattutto nei soggetti che già soffrono di malattie cardiache (infarto, ictus, etc.). La vaccinazione risulta particolarmente utile infine nell'evitare riacutizzazioni di malattia nei soggetti immunocompromessi, diabetici, asmatici o con broncopneumopatia cronica ostruttiva (BPCO).



Vaccinazione anti-Covid19: per chi è raccomandata?

Il vaccino anti-Covid19 segue le stesse raccomandazioni del vaccino anti-influenzale:

- persone con più di 60 anni di età;
- persone di qualsiasi età (a partire dai sei mesi di vita) che hanno condizioni di rischio, malattie croniche o disabilità;
- donne che si trovano in qualsiasi trimestre della gravidanza o nel periodo “postpartum”, comprese le donne in allattamento;
- operatori sanitari e sociosanitari;
- ospiti per strutture per anziani e disabili.

Tutte le persone non incluse nelle precedenti categorie possono comunque richiedere la vaccinazione gratuitamente.



Vaccinazione anti-Covid19: a chi rivolgersi

- presso i **centri e ambulatori vaccinali** presenti sul territorio con prenotazione autonoma online al seguente link:
<https://vaccinacovid.regione.veneto.it/ulss1>
- con richiesta telefonica al numero **0437-514343**
- con richiesta via mail scrivendo a:
vaccinazioni.covid@aulss1.veneto.it
- rivolgendosi al proprio **Medico di Medicina Generale** e alle **Farmacie** che aderiscono alla campagna



Vaccinazione antinfluenzale: a chi rivolgersi

- al proprio **Medico di Medicina Generale o Pediatra di Libera Scelta**
- alle **Farmacie** aderenti alla campagna

Per le **persone con più di 65 anni di età** (classi di nascita 1958 e precedenti) è possibile prenotare la vaccinazione anche presso i **centri e ambulatori vaccinali** presenti sul territorio:

- con **prenotazione online** al link: ***<https://dolomiti.myprenota.it/vaccinazioni>***
- con richiesta telefonica al numero **0437 514343**
- con richiesta via mail scrivendo a: ***vaccinazioni.covid@aulss1.veneto.it***



Article

Lessons Learned from the COVID-19 Vaccination Campaigns in Veneto Region: Population Vaccination Centers as Support for the Traditional Outpatient Model

Sandro Cinquetti ¹, Anna De Polo ², Vincenzo Marcotrigiano ^{1,*}, Marica Battistin ³, Erica Bino ⁴, Giulia De Mattia ⁵, Jacopo Fagherazzi ³, Nahuel Fiorito ³, Mattia Manzi ³, Anna Voltolini ⁶, Martina Mognato ³ and Christian Napoli ⁷ 

CVP vs ambulatori vaccinali ordinari per campagne vaccinali “a grandi numeri”: efficienza 3 a 1

REGIONE DEL VENETO



ULSS 1
DOLOMITI

Canale Verde

(DGR 1260 del 17 ottobre 2023)

DELIBERAZIONE DELLA GIUNTA REGIONALE n. 1260 del 17 ottobre 2023

Ampliamento delle attività del Programma Regionale "Canale Verde" di consulenza prevaccinale e sorveglianza degli eventi avversi a vaccinazione.

[Sanità e igiene pubblica]



Covid-19: andamento epidemico

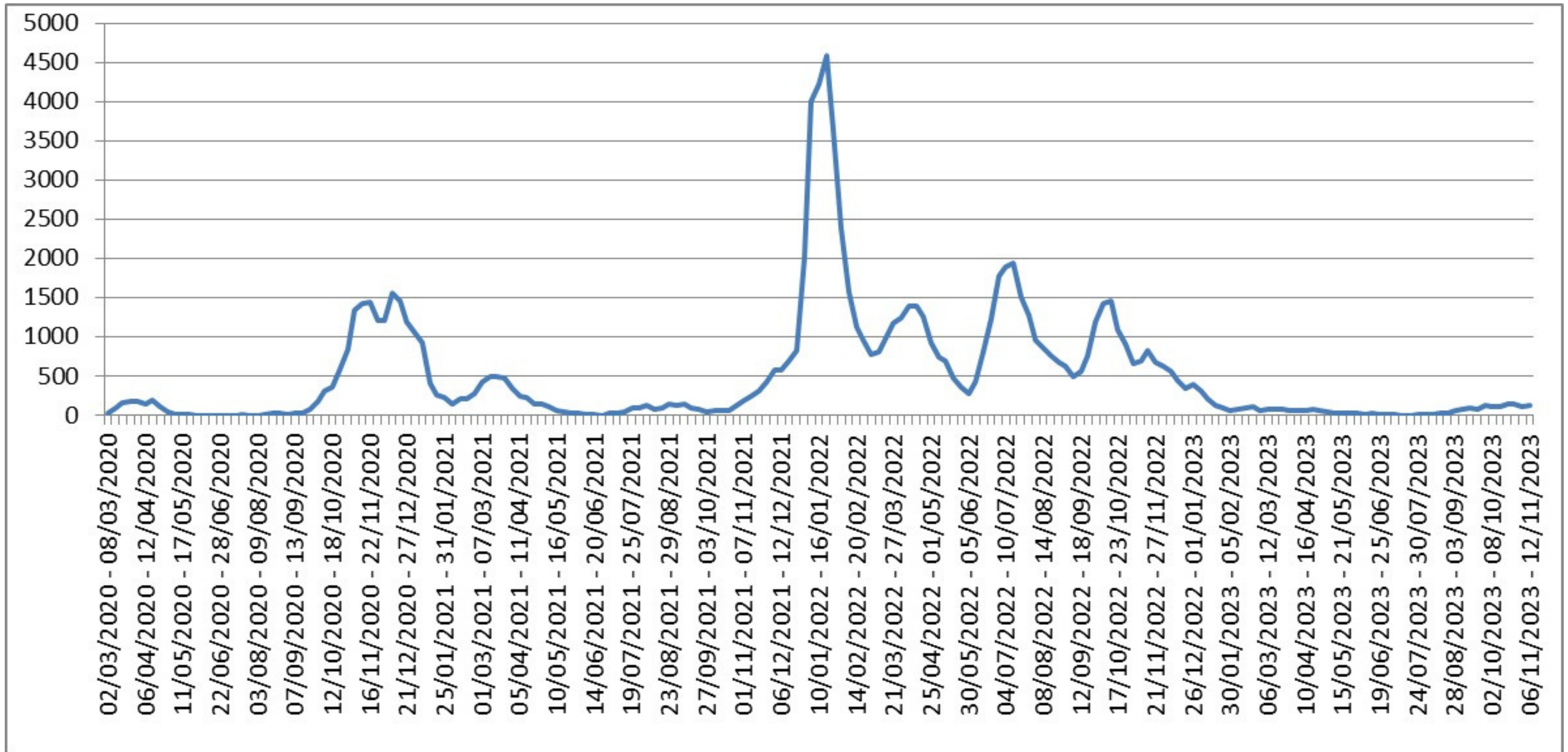



Covid-19: ricoveri

Sono attualmente ricoverati per Covid:

Area	N totale pazienti ricoverati	Di cui motivo del ricovero “no covid”
Terapia Intensiva	1	1
Area non critica	54	44
Ospedale di Comunità	8	8