

REGIONE DEL VENETO



ULSS 1
DOLOMITI

PERCORSO AZZURRO

Presa in carico dei pazienti
con **tumore alla prostata**



Punto stampa
8 novembre 2023



Tumore alla prostata: alcuni dati epidemiologici

Incidenza Ulss Dolomiti (*anno 2019*)

RANK	MASCHI
1	Prostata 203 casi per anno - 25.7%
2	Colon retto e ano 78 casi per anno - 9.9%
3	Polmone 75 casi per anno - 9.5%
4	Vescica 69 casi per anno - 8.7%
5	Fegato 46 casi per anno - 5.8%

- **203** casi di tumore alla prostata nell'anno 2019
- **25,7%** dei tumori nei maschi (22,4% in Veneto)
- **13%** dei tumori nel totale della popolazione (11,7% in Veneto)



Tumore alla prostata: alcuni dati epidemiologici

Tasso di incidenza per sesso e classi di età
Tasso per 100,000 ab. Anni 2017-2019

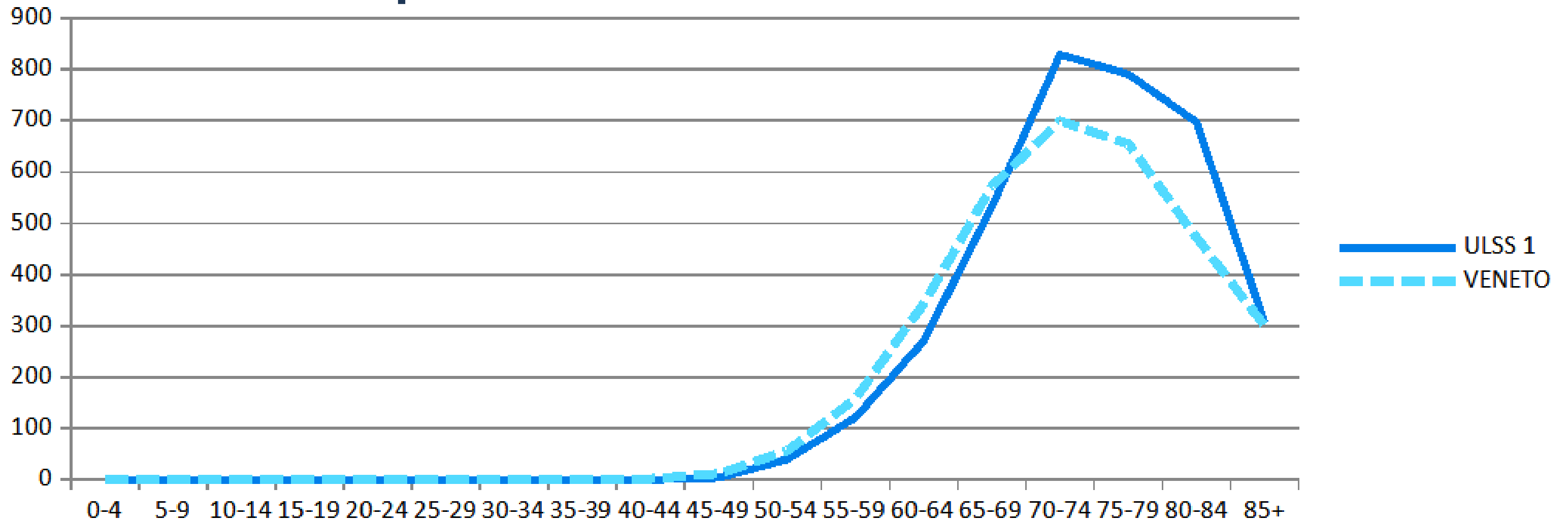

	0-4	5-9	10-14	15-19	20-24	25-29	30-34	35-39	40-44	45-49	50-54	55-59	60-64	65-69	70-74	75-79	80-84	85+
ULSS 1	0	0	0	0	0	0	0	0	0	4,1	39,8	121,4	270,5	531,8	828,8	790,7	697,2	306,3
VENETO	0	0	0	0	0	0	0	0,7	2	12,1	56,3	158,1	343,1	572,2	699,5	655,3	472,4	300,2



Tumore alla prostata: alcuni dati epidemiologici

Tasso standardizzato di incidenza

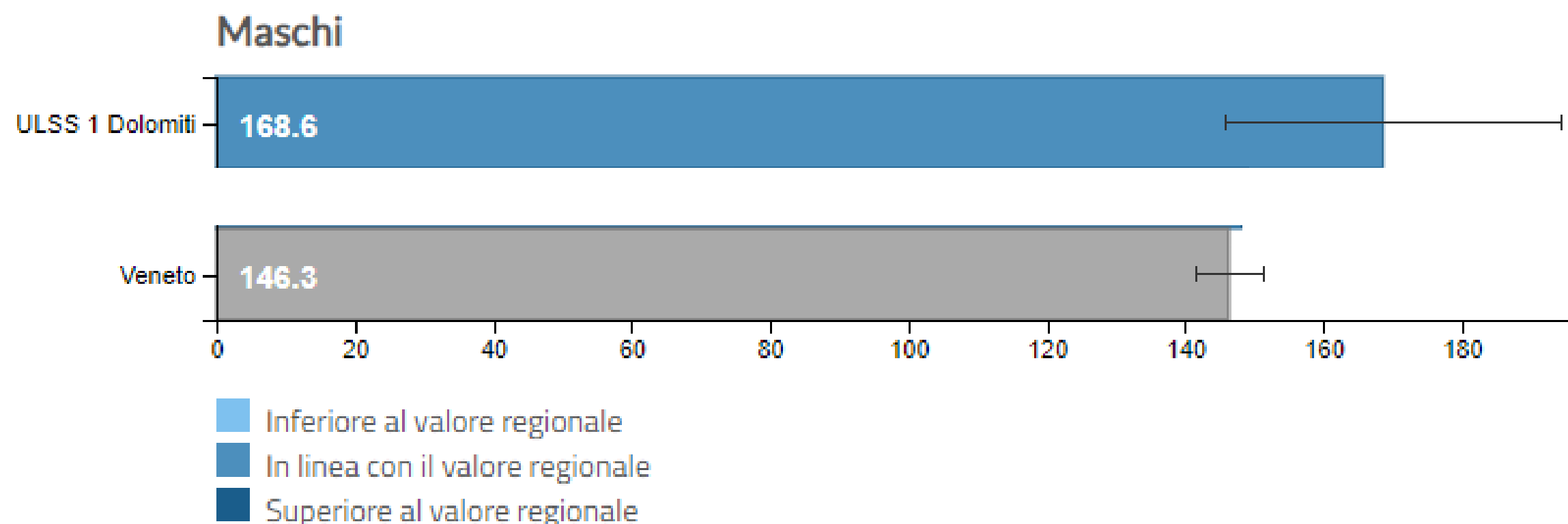

Dati anno 2019



PDTA

dalla diagnosi al post-intervento

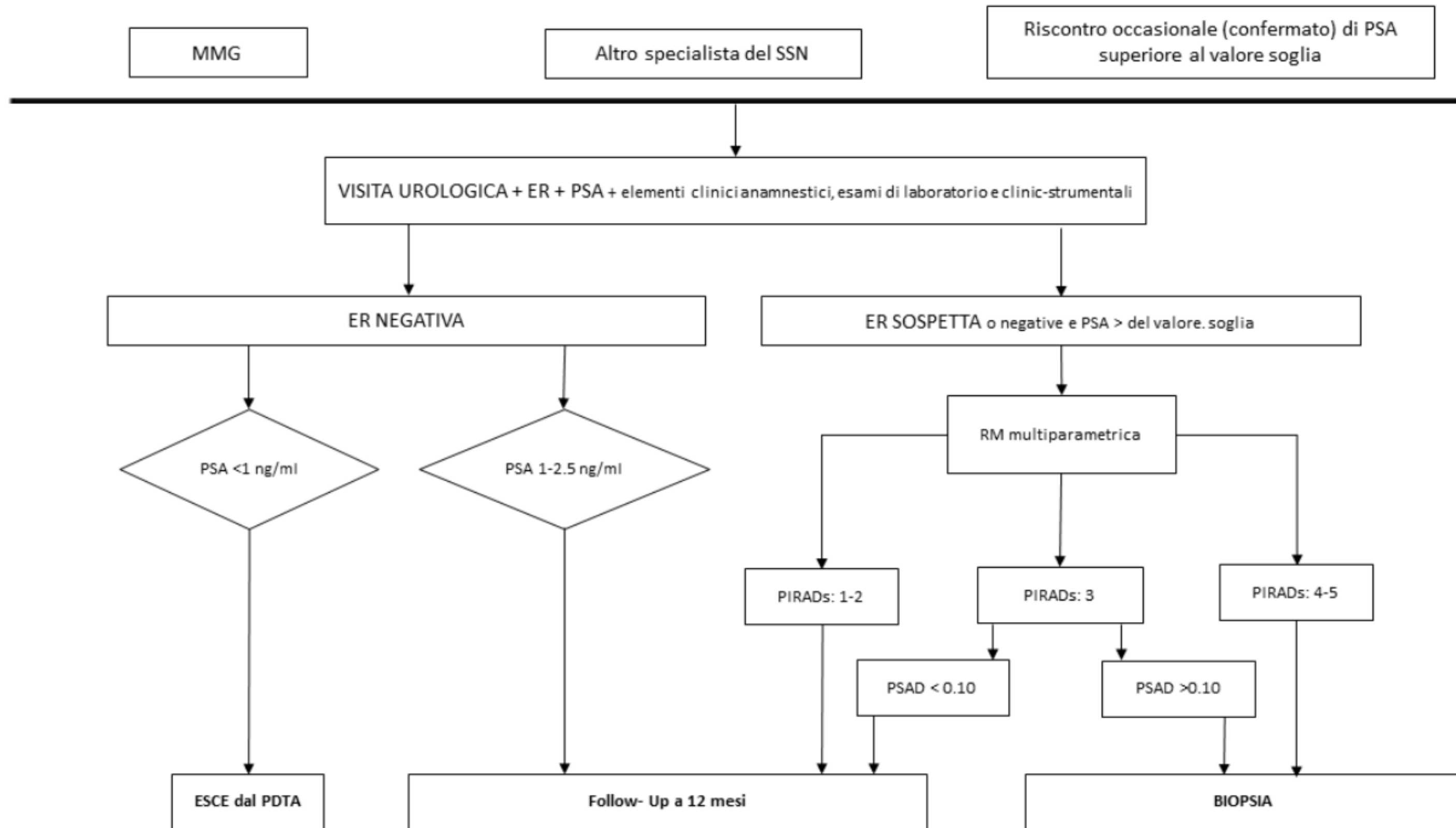



PDTA: punti di forza RM multiparametrica

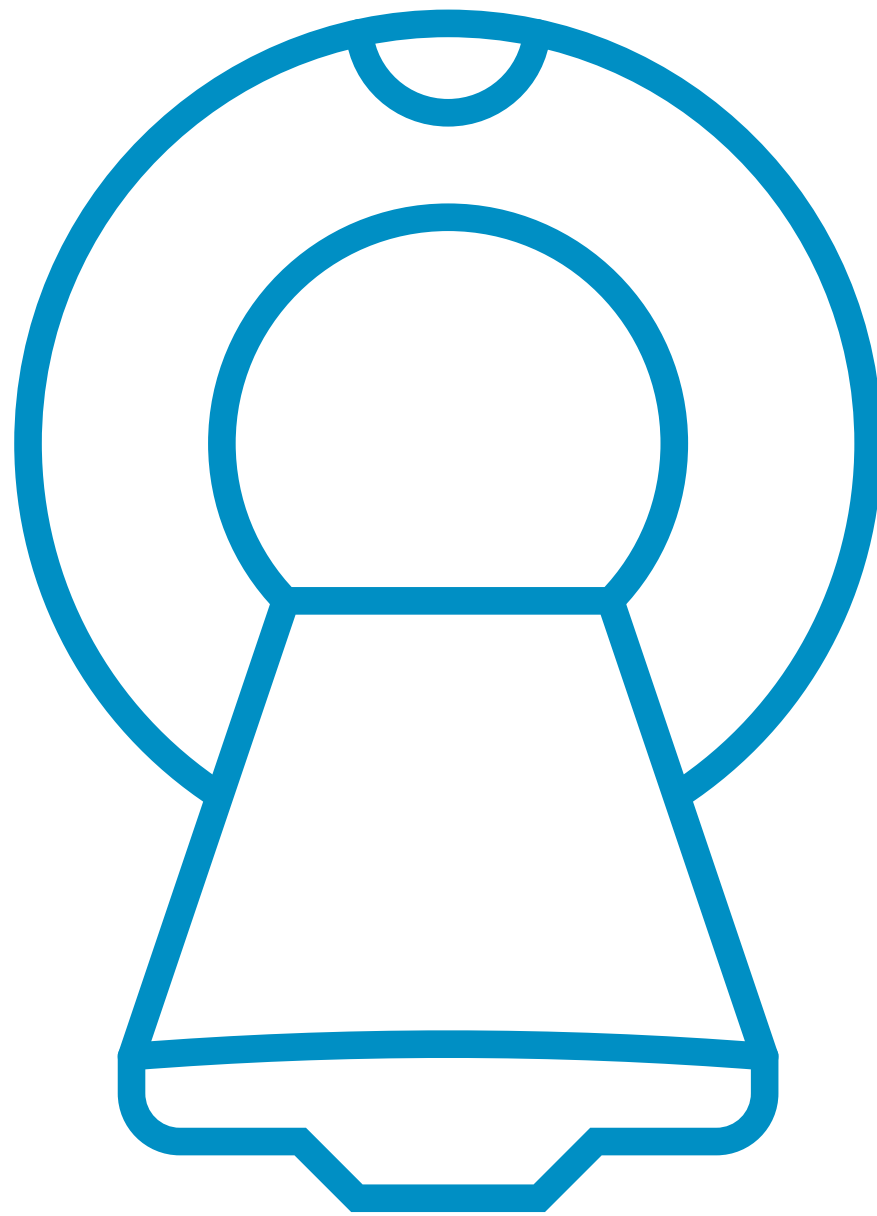

Presenza in carico precoce del paziente
con sospetto tumore alla prostata
da Urologia e Radiologia

- **COME?**

Esecuzione **RM multiparametrica**
poche settimane prima della biopsia

- **VANTAGGI**

Riduzione dei tempi di attesa dal
sospetto di malattia alla diagnosi e
maggiore **precisione con biopsia target**



PDPA: punti di forza Biopsia

Biopsie prostatiche

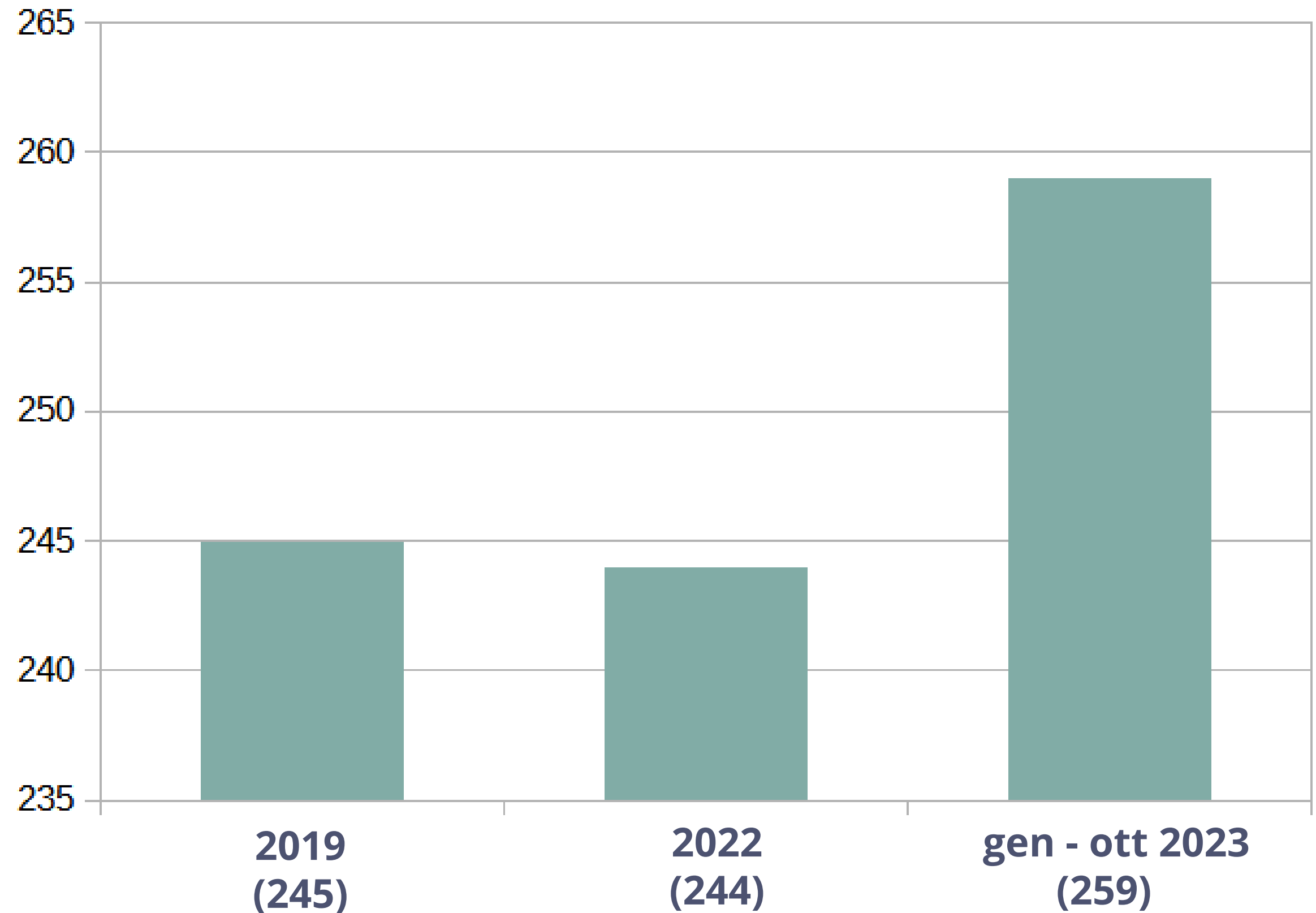



Gruppo Oncologico Multidisciplinare (GOM)



- urologia
- oncologia
- radioterapia
- radiologia
- anatomia patologica

44 nuovi casi discussi negli ultimi 6 mesi
(per il tumore alla prostata)



Lo scorso anno la multidisciplinarietà ha consentito di ottenere il **Bollino Azzurro**



PDTA: punti di forza Prostatectomia

Interventi di prostatectomia radicale

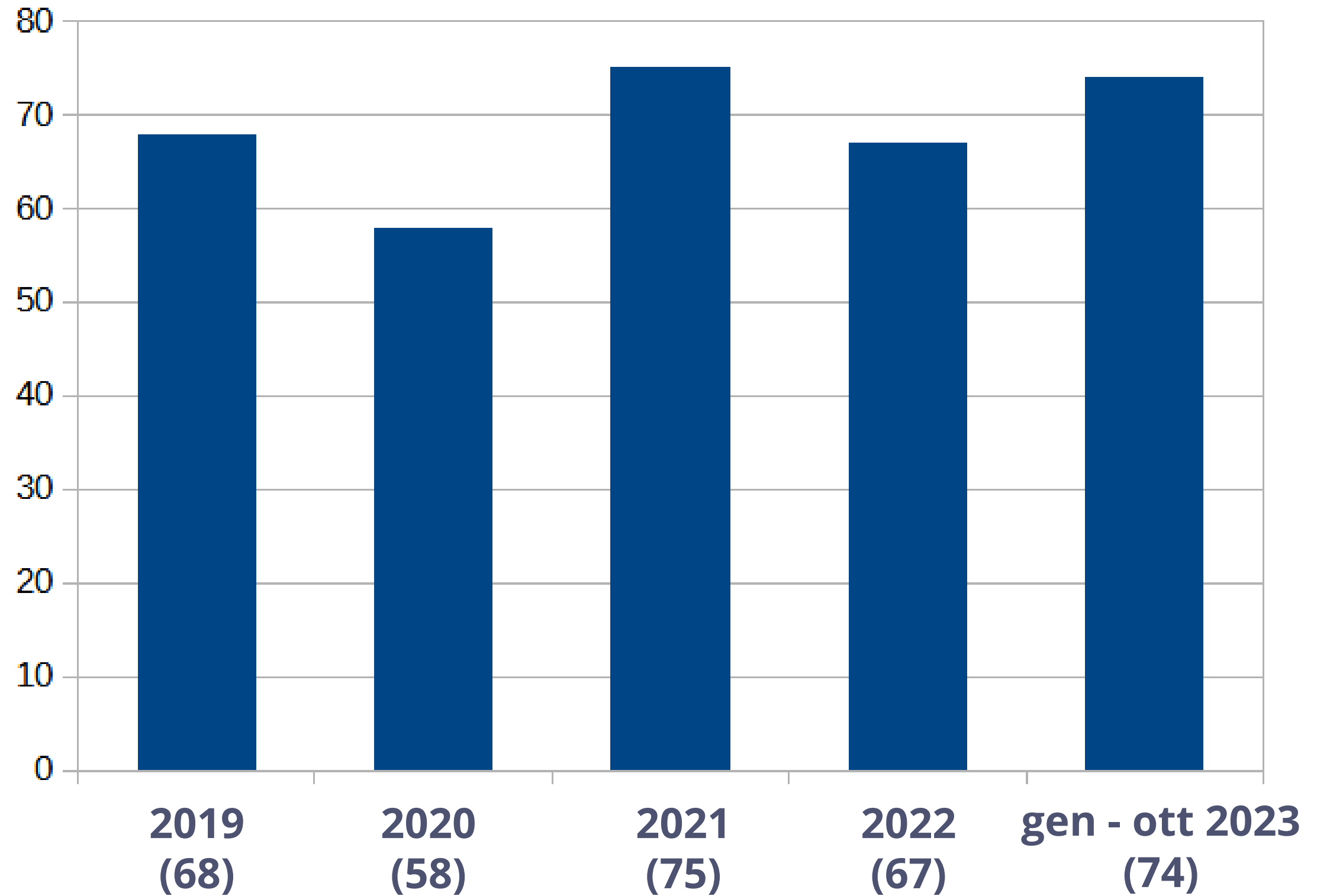



Percorso Post-intervento



Sostegno psicologico

Riabilitazione



Sostegno psicologico

Ai Pazienti sottoposti a **prostatectomia radicale** viene offerto un percorso di **sostegno psicologico** a supporto delle possibili ripercussioni funzionali sulla sfera sessuale della malattia che va ad integrarsi alla già presente riabilitazione farmacologica per il potenziamento della funzione erettile.



- **attività dello psicologo** integrata con quella dell'équipe dalla **fase pre-operatoria al follow up**
- **psicoeducazione** al paziente e alla famiglia nella fase pre-operatoria
- **valutazione del disagio** psicologico dopo l'intervento



Riabilitazione post-intervento



Collaborazione con **UOC RRF**
per percorso riabilitativo
post- intervento



Menzione speciale all'Ospedale di Feltre come Best Practice per la riabilitazione funzionale post-operatoria

Concorso di **Fondazione Onda** che premia gli ospedali che si distinguono per l'approccio all'avanguardia e interdisciplinare nella gestione delle complicanze funzionali urinarie e sessuali post trattamento per il tumore della prostata.