# DOLOMITI NEVE AL SUOLO

Agenzia Regionale per la Prevenzione e Protezione Ambientale del Veneto

**Dolomiti e Prealpi venete / 28 / 11 marzo 2025 ore 7.30**

**Copertura: Montagna Veneta** **Frequenza: ad evento**
**Periodicità: Stagionale**

| **ALTEZZA NEVE IN cm** (**V**= dato alterato dal vento, **P**= pioggia su neve, **tr=** tracce di neve al suolo) **aut.** = stazione automatica **man.** = rilievo manuale | NEVE SUOLO **HS** | NEVE FRESCA **HN** (24 h) |
|---|---|---|
| **DOLOMITI SETTENTRIONALI** | | |
| Casera Coltrondo, 1960 m – M.Croce – aut. | 62 | **8** |
| Monte Piana, 2265 m – Misurina – aut. | 70 | **5** |
| Tre Cime di Lavaredo, 2375 m – Auronzo-aut | 34 V | **7** |
| Casera Doana, 1899 m - P. Mauria – aut. | 73 | **10** |
| Ra Vales, 2615 m – Cortina – aut. | 77 | **15** |
| Passo Falzarego, 1988 m – aut.. | 81 | **8** |
| Sappada, 1200 m – man. | 0 | **0** |
| Padola, 1210 m – man. | 0 | **0** |
| Auronzo, 870 m – man. | 0 | **0** |
| Pieve di Cadore, 846 m – man. | 0 | **0** |
| Cortina, 1265 m – man. | 3 | **3** |
| **DOLOMITI MERIDIONALI** | | |
| Monte Cherz, 2020 m – aut. | 69 | **5** |
| Monti Alti Ornella, 2250 m – Arabba – aut. | 83 | **10** |
| Cima Pradazzo, 2200 m – Falcade – aut. | 46 V | **8** |
| Col dei Baldi, 1900 m Zoldo-Alleghe – aut. | 104 | **10** |
| Pale di San Martino, 2580 m- Taibon- aut. | 45 V | **5** |
| Malga Losch, 1735 m – Frassenè – aut. | 88 | **5** |
| Monte Rite, 2013 m, - Cibiana – aut. | 71 | **12** |
| Pecol di Zoldo, 1370 m – man. | 3 | **3 P** |
| Arabba, 1630 m – man. | 10 | **3** |
| **PREALPI BELLUNESI** | | |
| Val Salatis, 1990 m, Chies d'A. – aut. | 91 | **5** |
| Casera Palantina, 1505 m – Alpago – aut. | 18 | **0** |
| Faverghera, 1605 m – Nevegal – aut. | 13 | **0** |
| Monte Grappa, 1540 m – aut. | 7 | **2** |
| **PREALPI VICENTINE** | | |
| Monte Lisser,1428 m – Enego – aut. | 35 | **0** |
| Cima XII, 1965 m – Asiago – aut. | 57 | **5** |
| Malga Larici, 1605 m - Altop. Asiago – aut. | 30 | **3** |
| Campomolon, 1735 m – Arsiero – aut. | 109 | **5** |
| Passo Campogrosso, 1464 m – aut. | 34 | **0** |
| **PREALPI VERONESI** | | |
| Monte Tomba, 1620 m – aut. | 3 | **2** |
| Monte Baldo, 1751 m – aut. | 52 | **5** |

**NEVE AL SUOLO**

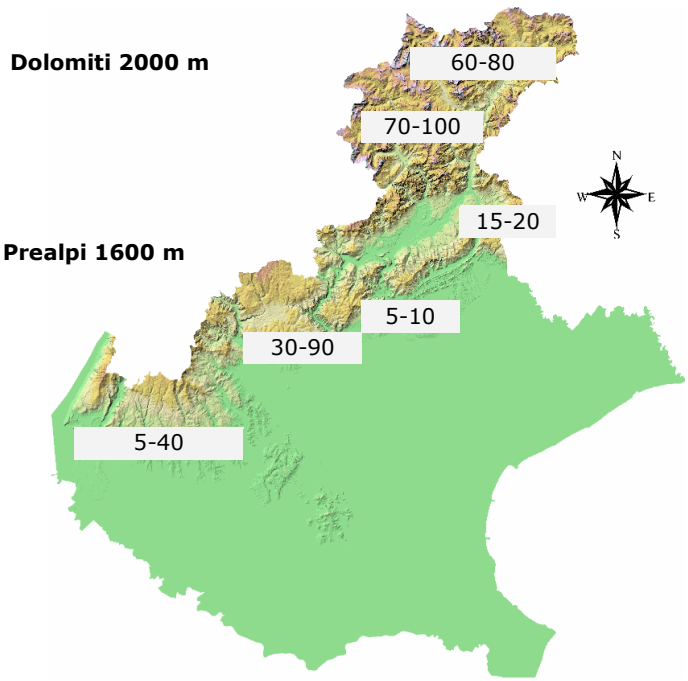


**NEVE FRESCA ultime 24 ore**

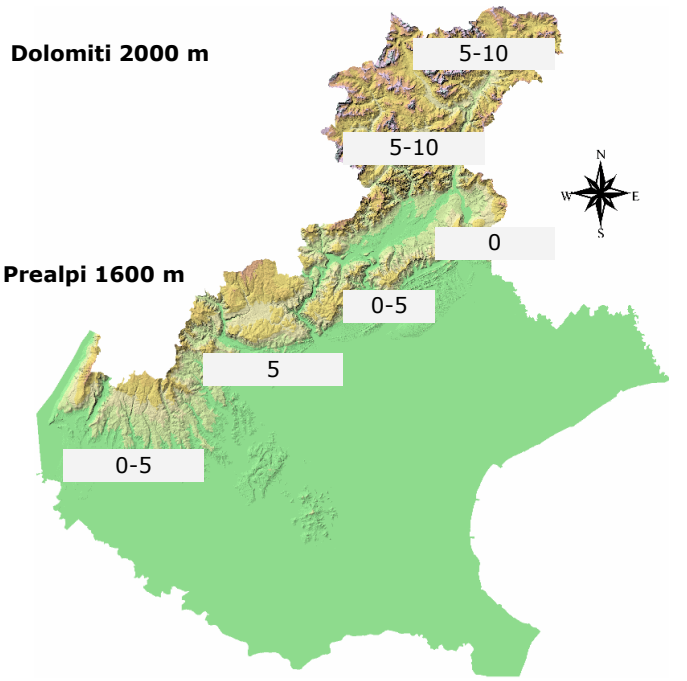


**N.B.** **Le condizioni di innevamento si riferiscono al manto nevoso vergine e non sono correlabili con lo stato e la praticabilità delle piste preparate**


**ARPAV – Dipartimento Regionale per la Sicurezza del Territorio, Centro Valanghe di Arabba**
Via Pradat, 5 32020 Livinallongo (BL), Tel. 0436 755711; Fax 0436 79319;e-mail cva@arpa.veneto.it
***Bollettino Dolomiti Neve e Valanghe***: registrazione 049 8239399 (opzione 3), www.arpa.veneto.it